Семейная тайна

Мама — зебра, папа — лось.

Как им это удалось?

***

Как-то раз
у Короля
Не хватило
денег для...

***

Один Верблюд,
кипя от злобы,
Вчера ушёл
в пустыню, чтобы ...

***

Как-то раз
в одной стране
Все решили
больше не ...

Ленивая Муха

GORDO

Дружба
и недоговорки

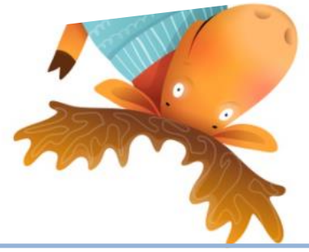

Дорогой
Лоса в зеркале!

***

Ну, ведь, – подумал Лось. –
Не хотелось, а пришлось!

Соседка

По-моему,
уже не та я,-
Соседка
Прошлентаа,
тая.

СТИХИ О ПЛОХОЙ ПОГОДЕ

Часть1

Стояла плохая погода.
На улице было сыро.
Шел человек по городу
И ел бутерброд без

…… .

Часть2

Стояла плохая погода.
На небе луна погасла.
Шел человек по городу
И ел бутерброд без

…… .

Часть3

Стояла плохая погода.
Сердито хмурилось
небо.
Шел человек по городу
И ел бутерброд без

…… .

Барашки

- На море барашки.
  А где же овечки?
- Овечки? Овечки,
  наверно, на речке.

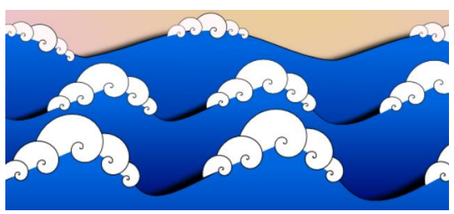

Дорисуй второго барашка!

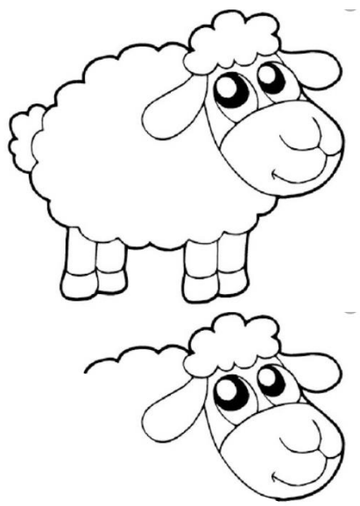

Человек 1

Жил Человек
полнеющий,
А так вообще –
вполне еще.

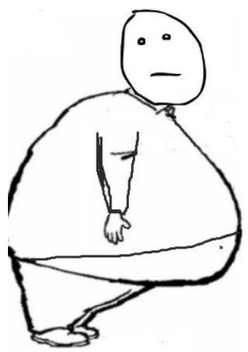

Человек 2

Жил Человек
с бородой и усами –
А остальное
придумайте сами.

(и нарисуйте!)